

ROZMERENÍ PŘED ZACÁTKEM MONTÁŽE, DRAT  
Meritko 1:30

NOTE: Ladder needs to be supplied locally to access car roof from car inside after car installation Refer to platform AM.

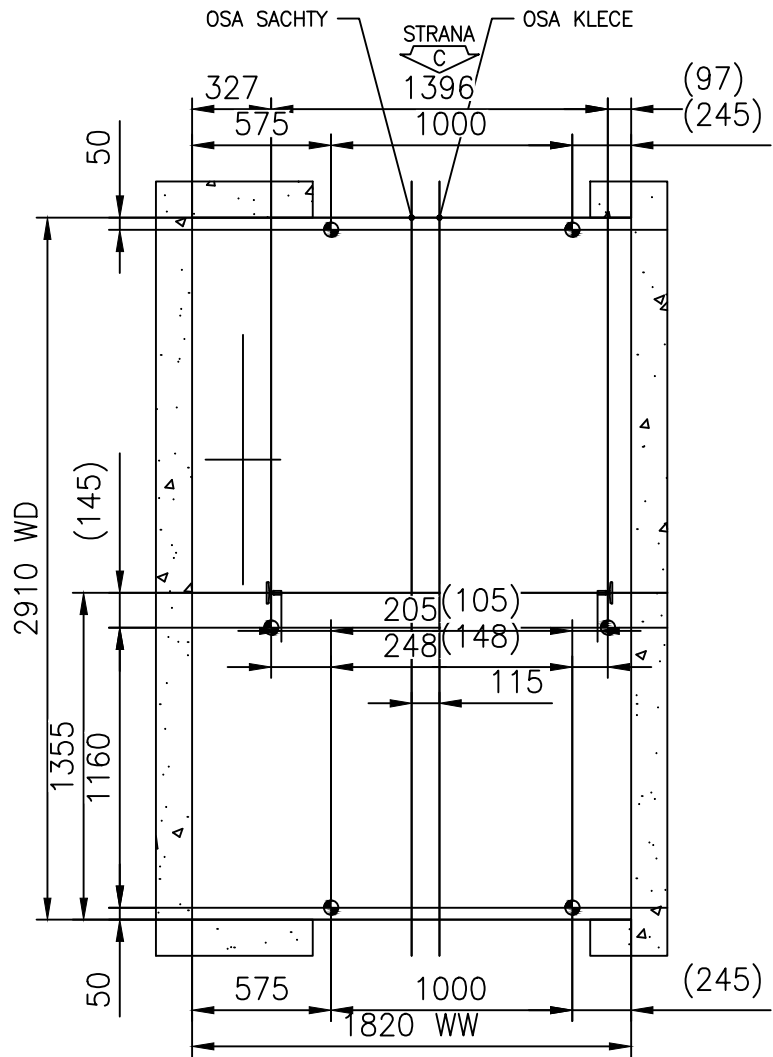

ROZMERENÍ PŘED ZACÁTKEM MONTÁŽE, LASER  
Meritko 1:30

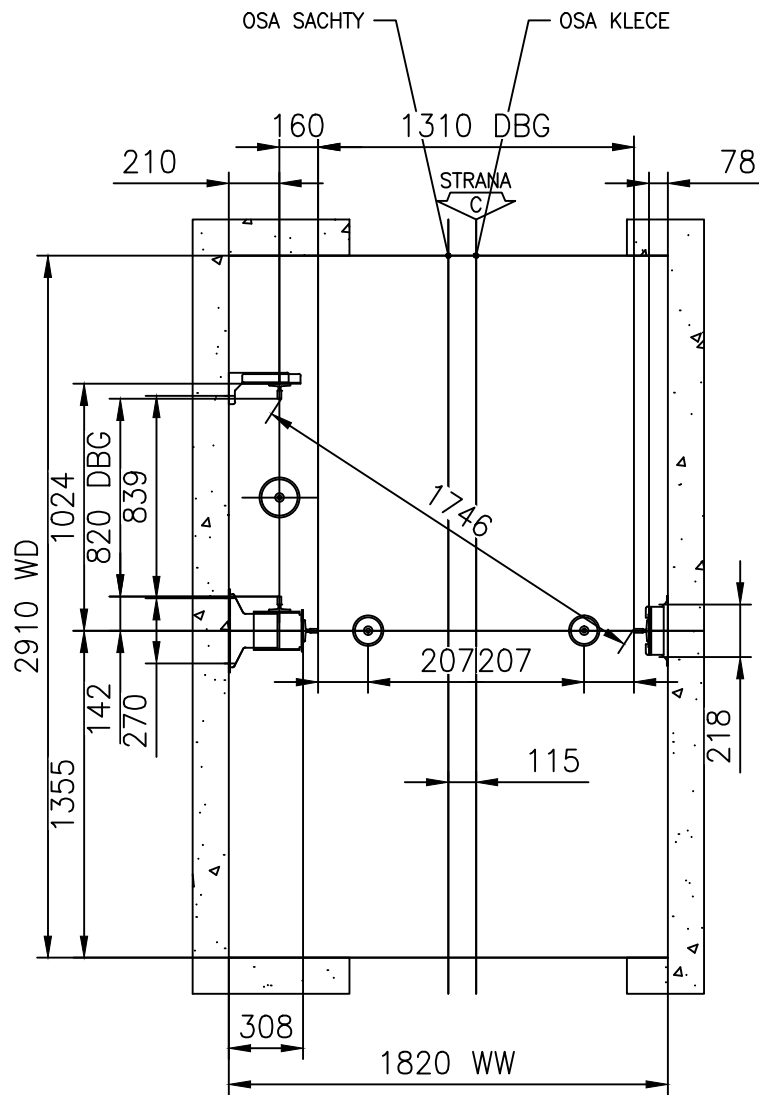

ROZMERENÍ PŘED ZACÁTKEM MONTÁŽE, VODITKA  
Meritko 1:30

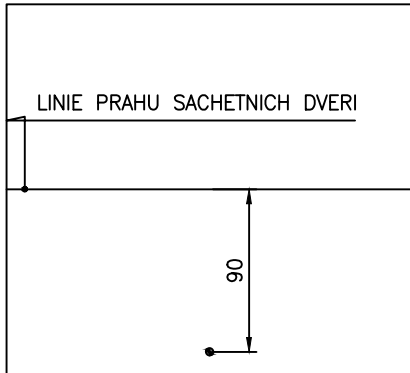
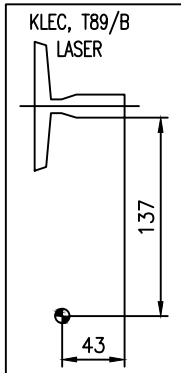
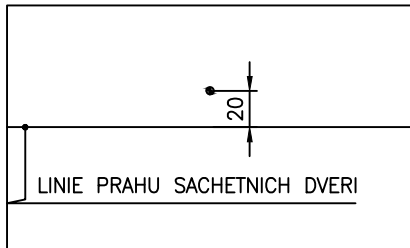
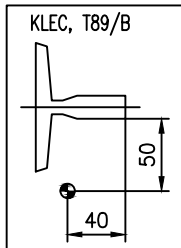

Jiná ověření:

Paré:

Orientační schéma:

Razítko oprávněné osoby:

Podpis: Datum:

Revize:	Datum:	Popis:	Kontroloval:
-	-	-	-
-	-	-	-
-	-	-	-
000	30.11.2022	Dokumentace pro územní řízení povolení k čístopisu	Ing. Miroslav Vala

Stavebník/Investor:	<b>Správa železnic, státní organizace</b>	
Adresa:	Dlážděná 1003/7, 110 00 Praha 1	
Zástupce investora:	Stavební správa západ	
Adresa:	Sokolovská 1995/278, 190 00 Praha 9	

Zhotovitel díla:	<b>PROJEKT servis spol. s r.o.</b>	
Adresa:	U Elektry 830/2b, 198 00 Praha 9	
Kontakt:	T: +420 281 090 860 E: firma@projekt-servis.cz	
Zhotovitel objektu:	<b>STOSMOL, s.r.o.</b>	
Adresa:	U Cukrovaru 509/4, 400 07 Ústí nad Labem	
Kontakt:	T: +420 605 258 472 E: info@stosmol.cz	
Hlavní projektant (HIP):	Ing. Martin Koudelka	Specialista: Ing. Jiří Štolba

Název stavby/akce:	<b>Rekonstrukce žst. Turnov</b>	Označení investora: S631700077
Název části:	Osobní výtahy, schodišťové výtahy, eskalátory	Označení zhotovitele: ZAK-2021-13
Název objektu/díleč části:	<b>ŽST Turnov, osobní výtah</b>	Označení části: D.1.4.1
Název přílohy:	Výkres pro montáž výtahu	Označení objektu/komplexu: <b>PS 11-04-11</b>
Název díleč části přílohy:		Číslo přílohy: <b>2 . 010</b>
Odpovědný projektant:	Zpracovatel přílohy: Ing. Jiří Štolba	Měřítka: - Formáty: 3 x A4
Kraj:	Katastrální území:	TUDU:
Liberecký	771601	105110
		<b>Smluvní datum zpracování:</b> <b>30.11.2022</b>

Označení investora:	Stupeň dokumentace:	Část:	Objekt:	Podobjekt:	Příloha:	Revize:
S 6 3 1 7 0 0 0 7 7	D	U R X	1 4 1	P S 1 1 0 4 1 1	X X	2 0 1 0 0 0 0
[Prostor pro další informace]						